La fattura digitale per la Svizzera

eBill

Il 50 %
delle economie domestiche svizzere

Con più di 3.5 milioni di utenti, eBill ha ormai raggiunto più di metà delle economie domestiche svizzere.

80 milioni
di transazioni

Transazioni eBill nel 2024. Ogni mese, le imprese inviano milioni di fatture eBill.

Alta
Affidabilità dei pagamenti

Con eBill le fatture vengono pagate con maggiore puntualità. I pagamenti in entrata sono quindi più facili da calcolare.

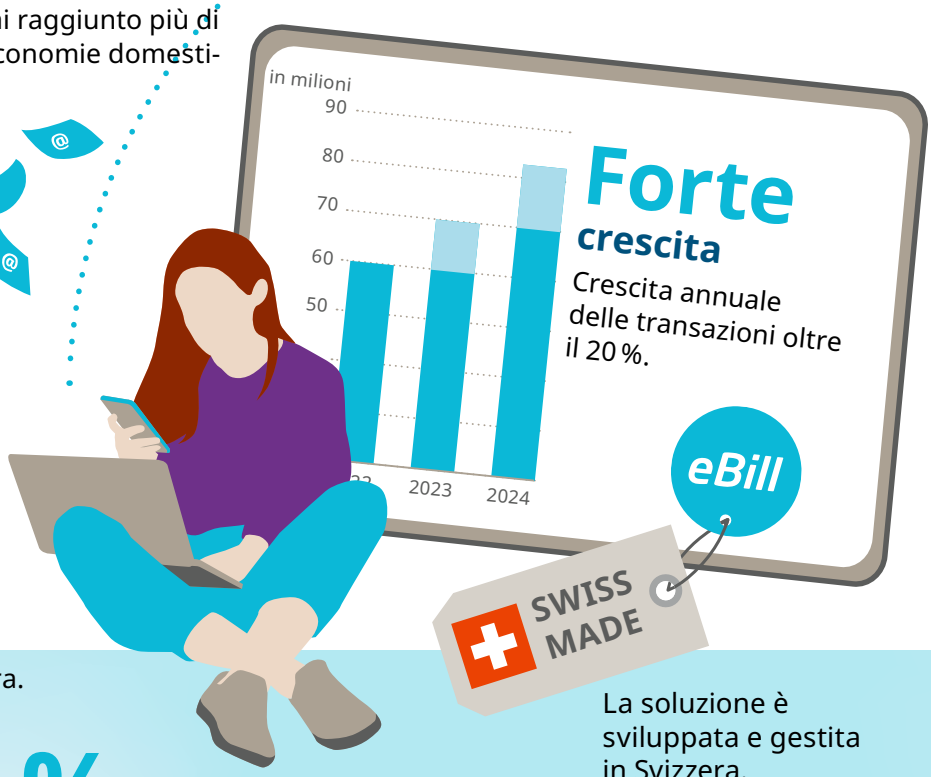

Forte
crescita

Crescita annuale delle transazioni oltre il 20 %.

eBill

SWISS MADE

La soluzione è sviluppata e gestita in Svizzera.

Altra
sicurezza

Con l'eBill beneficiate degli elevati standard di sicurezza della piazza finanziaria svizzera.

Il 95 %
di copertura

Tutte le principali banche in Svizzera mettono a disposizione eBill. In questo modo è possibile ricevere le fatture direttamente nell'online banking.

Sostenibilità e donazioni

Una fattura eBill consente di ridurre il consumo di risorse e carta. Con la nuova funzionalità per le donazioni, i clienti di eBill possono sostenere attivamente i progetti delle organizzazioni non profit.

Molte
aziende

utilizzano già eBill per la fatturazione – e la tendenza è in crescita. Tra queste figurano le principali casse malati e assicurazioni, tutti i fornitori di telecomunicazioni svizzeri, nonché i fornitori di energia dei più grandi cantoni svizzeri.

Clienti privati e commerciali

Tutti possono beneficiare di eBill. Passate a eBill e attivatelo ora.

Scoprite di più su ebill.ch o direttamente presso i nostri partner