La facture numérique pour la Suisse

eBill

50 %
des ménages suisses

Avec plus de 3.5 d'utilisateurs, eBill atteint entre-temps plus de la moitié de tous les ménages suisses.

80 mio.
de transactions

Transactions eBill en 2024. Chaque mois, les entreprises envoient des millions de factures eBill.

Hauteur
Fiabilité des paiements

Les factures sont payées plus ponctuellement avec eBill. Cela facilite le calcul des paiements entrants.

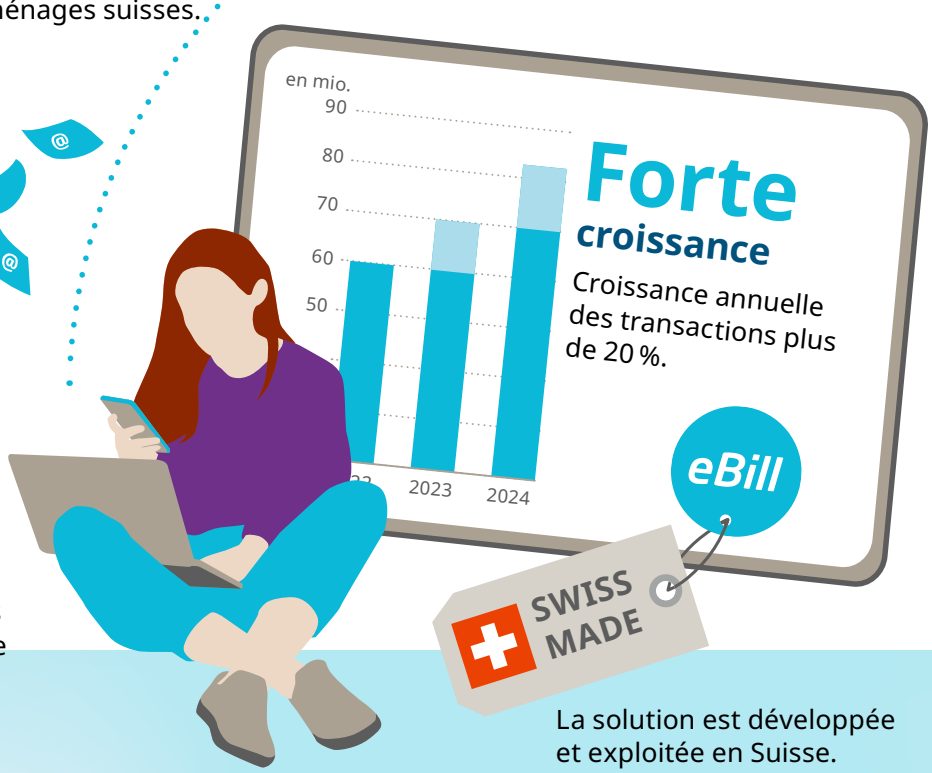

Forte
croissance

Croissance annuelle des transactions plus de 20 %.

Haute
sécurité

Avec eBill, vous bénéficiez des normes de sécurité élevées de la place financière suisse.

La solution est développée et exploitée en Suisse.

95 %
de couverture

Toutes les grandes banques de Suisse proposent eBill. De cette façon, vous recevez vos factures directement dans le banking en ligne.

Durabilité et dons

Une facture eBill ménage des ressources et économise du papier. Avec la nouvelle fonction de don, la clientèle eBill peuvent soutenir activement des projets d'utilité publique.

Beaucoup
d'entreprises

utilisent déjà eBill dans leur facturation – tendance à la hausse. Dont les plus grandes caisses maladie et compagnies d'assurance, tous les fournisseurs suisses de télécommunications, ainsi que les fournisseurs d'énergie des plus grands cantons suisses.

Clients privés et commerciaux

Tout le monde peut bénéficier de l'eBill. Changer maintenant et activer eBill.

Pour en savoir plus, rendez-vous sur ebill.ch ou directement chez nos partenaires